

Euer Werkstatt-Rat



Martina Merk (Vorsitzende)
Werkstatt Bürrig
Tel.: 02 14 / 86 81 13 00



Erich Rehfishch (stellv. Vors.)
Werkstatt Refrath
Tel.: 0 22 04 / 92 18 -34



Kadir Altunkilic
Werkstatt Refrath
Tel.: 0 22 04 / 92 18 -34



Katharina Gusejnova
Werkstatt Opladen
Tel.: 0 21 71 / 3 63 56 -20



Manuela Huber
Werkstatt Opladen
Tel.: 0 21 71 / 3 63 56 -0



Manuel Merkes
Werkstatt Bürrig
Tel.: 02 14 / 86 81 13 01



Gabriele Ortmanns
Werkstatt Bergisch Gladbach
Tel.: 0 22 02 / 9 55 85 -85



Elena Pazel
Werkstatt Quettingen
Tel.: 0 21 71 / 70 69 22

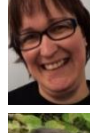

Catrin Schlürscheid
Werkstatt Bergisch Gladbach
Tel.: 0 22 02 / 9 55 85- 71



Karolina Zawadski
Werkstatt Quettingen
Tel.: 0 21 71 / 70 69 22

So könnt Ihr uns erreichen:

E-Mail:

werkstatttrat@wfbm-lev.de

Werkstatttrat@pbh-gl.de

Vertrauens-Personen:

Heidi Schönenberg
Werkstatt Bergisch Gladbach
Telefon: 0 22 02 / 9 55 85 21
E-Mail: Heidi.Schoenenberg@pbh-gl.de

Holger Clemens
Werkstatt Refrath
Telefon: 0 22 04 / 92 18 18
E-Mail: Holger.Clemens@wfbm-lev.de

Bilder: Reinhild Kassing



Lebenshilfe - Werkstätten
Leverkusen / Rhein-Berg gGmbH

Lebenshilfe – Werkstätten
Leverkusen / Rhein-Berg gGmbH
von-Ketteler-Str. 124
51371 Leverkusen



Lebenshilfe - Werkstätten
Leverkusen / Rhein-Berg gGmbH

WERKSTATT-RAT

WIR FÜR EUCH



Wir helfen Dir

Der Werkstatt-Rat ist der Ansprech-Partner für alle Beschäftigten.

Er kümmert sich zum Beispiel um:

- Probleme
- Vorschläge
- Beschwerden
- Begleitung von Gesprächen



Der Werkstatt-Rat ist für diese Werkstätten zuständig:

- Leverkusen Bürrig
- Leverkusen Opladen
- Leverkusen Quettingen
- Bergisch Gladbach Gronau
- Bergisch Gladbach Refrath

Der Werkstatt-Rat wird alle 4 Jahre von den Beschäftigten gewählt.

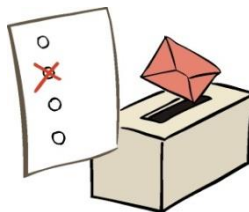

Unsere Aufgaben

Unsere Aufgaben und Rechte sind unterteilt in **Mit-Wirkung** und **Mit-Bestimmung**.

Mit-Wirkung bedeutet, der Werkstatt-Rat muss bei folgenden Dingen informiert und angehört werden:

- Wenn jemand seinen Arbeitsplatz wechselt



- Bei der Arbeits-Sicherheit



- Wenn neues Fach-Personal eingestellt wird



- Bauliche Veränderungen



Mit-Bestimmung bedeutet, manche Sachen darf die Werkstatt nur mit Zustimmung vom Werkstatt-Rat machen.

- Arbeits-Zeiten



- Betriebs-Urlaub



- Arbeits-Entgelt



- Soziale Aktivitäten



- Verpflegung



- Werkstatt-Ordnung

